SPORTUL IN IMAGINI

La antrenament, e o plăcere să ridici barca pe brațe după o iarnă de inactivitate. Cambridge la antrenament

Invitație la tennis

Incep sporturile de vară! Simpativa vedetă ne invită să ne verificăm rachetele

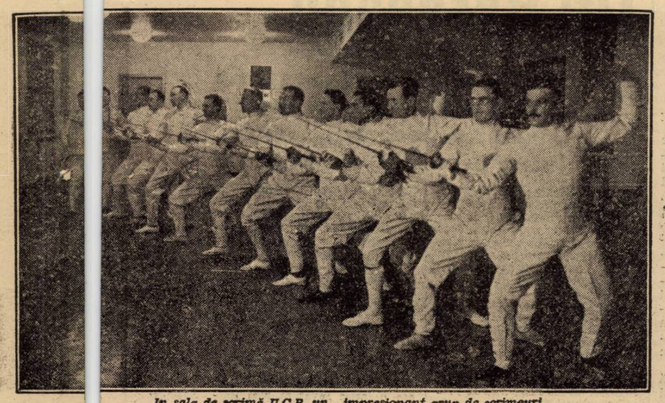

In sala de scrimă U.C.B. un impresionant grup de scrimeuri.

Divizia motorizată a lui „Signal Corps" din Londra, își poate permite toate acrobațiile, fie cât de primejdioase. Iată un salt al „sergentului sburător", peste 15 soldați

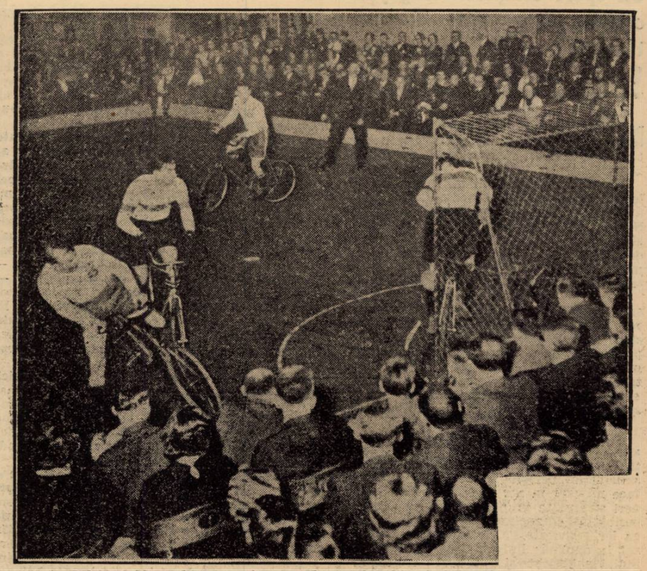

O fază agitată din matchul de football pe bicicletă între Elveția și Germania

SPORT și... SPORT

In timp ce elegantele joacă hockey, lăptăresele fac concursuri de sărituri

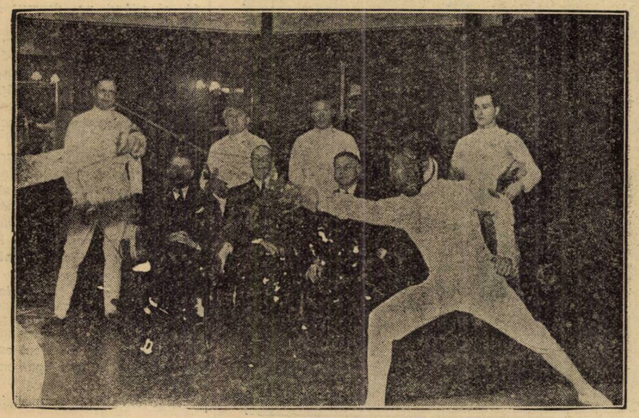

Sub privirile atente ale juriului, doi scrimeuri într'un asalt încordat în sala U. C. B.

La Milano, primăvara a sosit devreme. Antrenamentul la hockey pe iarbă a și început, pentru cluburile feminine

„Derby-ul lăptăreselor". De cincizeci și opt de ani se dispută la Islington, în Anglia, „derby-ul lăptăreselor". Iată o concurentă sărind unicul obstacol: o garniță impunătoare

PE AUTODROM

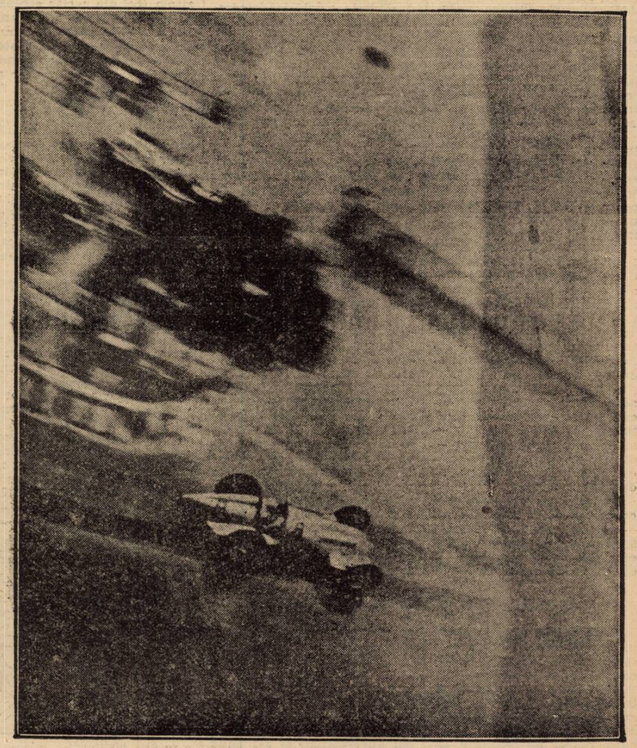

Un viraj impresionant, în plină viteză.